Wijkboekje 2017

Bloemencorso Buurtschap Oud Dommelen

Sponsort Oud Dommelen

Cafetaria de Berg

Voor verse frites

Wij bezorgen ook bij uw bedrijf of kantoor

Bergstraat 23

Tel.: 040 - 201 76 15

Het stokje wordt overgedragen

Graag stel ik me bij deze aan u voor. Na 15 jaar heeft Walter Gelten het voorzittersstokje aan mij, Remy Schellens, overgedragen. Na een paar jaar de functie van secretaris ingevuld te hebben, heb ik dit jaar de overstap gemaakt naar de functie van voorzitter. Ik maak graag van de gelegenheid gebruik om Walter, ook hier, nogmaals te bedanken voor zijn grote inzet tijdens zijn voorzitterschap. We zijn blij dat hij te kennen heeft gegeven actief te blijven binnen ons buurtschap.

Behalve een nieuwe voorzitter is het bestuur uitgebreid met twee nieuwe bestuursleden, namelijk Michiel de Kort en Roel Vissere. Beiden zijn al verschillende jaren betrokken bij de bouw van de wagen en zullen nu ook op bestuurlijk niveau mee gaan draaien. We zijn dan ook trots op de uitbreiding van ons bestuur waarbij ook de jeugd intensief betrokken wordt.

Inmiddels staat onze tent alweer een tijdje in de wijk en zijn we hard aan het werk aan een nieuwe corsowagen. Wat er allemaal bij komt kijken, leest u onder andere in dit wijkboekje.

Steeds meer mensen uit de wijk weten inmiddels gelukkig de weg naar de tent te vinden. Toch hopen we met dit boekje nog meer nieuwsgierigheid op te wekken.

We zijn immers een buurtschap voor en door de buurt. Wellicht bent u nieuwsgierig naar de bouw van de wagen? Of heeft u zin om een handje te helpen met de bouw van de wagen? Of wellicht met allerhande hand-en-spandiensten? Of misschien heeft u gewoon zin in een heerlijk, vers gezet, kopje koffie? Uiteraard is iedereen meer dan welkom om een kijkje te komen nemen in de tent. Kom gerust langs, en loop dan meteen even binnen.

De koffie staat klaar!

Remy Schellens, voorzitter

Het bestuur van het buurtschap Oud Dommelen bestaat uit Remy Schellens voorzitter, Rolf Rosenbrand secretaris, Henriette Tijm penningmeester, Roel Vissere bestuurslid materialen, Michiel de Kort bestuurslid bouw. Daarnaast kent het buurtschap een 10-tal commissies waarin vele bouwers zitting hebben. De diversiteit van werkzaamheden in commissies en in de tent is erg groot zodat er voor iedereen wel wat te doen is. Speciaal willen we vermelden de werkzaamheden op ons veld aan de Westerhovenseweg “35”; vanaf begin mei t/m medio oktober zijn hier vele werkzaamheden te verrichten onder het motto: “zonder dahlia’s geen corso”. U kunt hiervoor contact opnemen met onze coördinator op het veld Marco van Poppel 06-47055472.

Hebt u vragen over zaken van ons buurtschap, stel ze gerust: info@ouddommelen.nl

Sponsort Oud Dommelen

Gouden buurtschapssteuntje

RIJSCHOOL Rijkers

Rombauts Kaarsen sinds 1885

PLUS Korner Dommelen

vanGisbergen

Wienholts

Jan van Gerven Schilderwerken

CAFE • ZAAL • BEUGELBAAN
DOMMELSTROOM
Bergstraat 32 · Dommelen · 040 201 4026 · www.dommelstroom.nl

PureSolar
puur in zonne-energie

NOVAFORM
VASTGOEDONTWIKKELAARS

Scoutinggroep Dick van Toor Valkenswaard

Vigilantis

PLAVERCON METAALWERKEN

ROFRA
sportieve arrangementen
Voor iedereen een avontuur!
www.rofra.nl

Cafetaria de Berg

SOORS Muziek

De Weitens
Eco Tuinderij
Wilma's Terras
www.deweitens.nl

Bronzen buurtschapssteuntje

Allround Printing
Café De Fantast en Willem II
De Senaat danstheater
Daros metaal
De Heerlijkheid Grandcafé
Dierenkliniek Dommelen
Dommelsche Watermolen
Duisenburgh
Familie M.P.F. De Nier
Schellens metaalbewerking
Henny Overdulve sierbestrating
I Colors
Kapperlijn
Keersop Projectontwikkeling
Verberne Keurslager
Bommel partycentrum
Praktijk Dommelen
Schoonheidsstudio Essee
VB Groep

Donateurs prikweekend

Winkeliers van De Belleman

Donateurs

Auto Service Ronde
BreSaa Haarverzorging Huidverbetering
Familie Piet Swinkels
Margriet Hennekens beeldhouwer
Mebatec
Beeks Optiek
Schoonheids- en Pedicuresalon Amar
Broertjes restaurant
Roothans IJzerwaren
De Belleman Sport- en ontmoetingscentrum
Topsquash & Fit
Familie Walter Hoevenaars
Willems en Smeets Notarissen

Zilveren buurtschapssteuntje

Autobedrijf Piet Bosmans
Horizon kinderopvang
Hoeve ijs
Daams Houthandel

STICHTING BUURTSCHAP OUD DOMMELEN
BLOEMENCORSO

En natuurlijk danken we de buurtbewoners voor de bijdrage aan onze collecte!

Sponsort Oud Dommelen

Welkom in onze tent aan de Narcislaan

Een speciaal welkom voor de nieuwe bewoners van ons buurtschap in Lage Heide, Meerishof en rondom het Gertrudisdal. En een herhaald welkom voor de vele, bekende sympathisanten en enthousiaste bouwers in het buurtschap Oud Dommelen.

In dit artikel geven wij u uitleg over het Bloemencorso Valkenswaard in het algemeen en het buurtschap Oud Dommelen in het bijzonder.
Het bloemencorso in Valkenswaard komt voort uit de bevrijding van deze plaats in september 1944. Na jaren van optochten met versierde fietsen en bolderwagens trok op 17 september 1953 het eerste bloemencorso door de straten van Valkenswaard. In die beginjaren waren de wagens nog 'eenvormig en vrijwel symmetrisch van opbouw'. Vandaag is Bloemencorso Valkenswaard een spannend spektakel van dahlia's, techniek, toneel en muziek.

Vanaf 1959 bouwt Oud Dommelen een wagen voor het Bloemencorso Valkenswaard. In de afgelopen jaren werd de bouwtent meer en meer een ontmoetingsplek voor jong en oud waar er samen gewerkt wordt aan de bouw van de wagen. Op deze ontmoetingsplek wordt gelast, getimmerd, gediscussieerd, gelachen, gemopperd, geplakt, geknipt, opgeruimd, overlegd en kleding vervaardigd. Koffie wordt regelmatig vers gezet.

Niene

Het leuke van de corsotent is bloemen prikken, pannenkoeken en ijsje eten, en dan corso kijken..

Voor iedereen is er wel wat te doen in de tent. Oudere bouwers coachen en leren de jeugd om een bijdrage te leveren aan de bouw van de wagen maar ook aan de organisatie van het buurtschap.
Drie maanden lang elke avond een twintigtal mensen in de tent… op corsovrijdag – en zaterdag honderd buurtgenoten, jong en oud, in de tent. Voorprikken, samen aan de koffie,

de ranja smaakt en het biertje ook: 210.000 dahlia's worden op de wagen geprikt.
Vol trots krijgt het proces in het buurtschap kleur en rolt er op zondag een kleurrijk product uit de tent. Dit jaar de wagen: 'de Vliegende Hollander'.

Sponsort Oud Dommelen

Auto Service Ronde

Sterk in elk merk

Auto service Ronde:

Reparatie en onderhoud

Bandenservice en Carwash

Goudenrijderhof 39
5551VH Valkenswaard
Tel.:040-2904114
Fax:040-2076373

Schoonheids- en Pedicuresalon

Amar

Dommelseweg 101
5554 NN Valkenswaard
06-10891209

café partycentrum BOMMEL

3 feestlocaties onder 1 dak!!

Bergstraat 33 Dommelen ● tel 040-2014411
Evi van de Donk ● Coen van Och

www.bommelpartycentrum.nl

DUISENBURGH

Eindhovenseweg 67 | 5582 HR Waalre | (040) 222 21 12 | info@duisenburgh.nl | duisenburgh.nl

Sponsort Oud Dommelen

De Vliegende Hollander

Dit jaar bouwt “Oud Dommelen” ‘de Vliegende Hollander’ in het kader van het thema: 65 jaar Efteling in bloemen. Het ontwerp is van het ontwerpersduo Jolijn Schoofs en Ted van Hout.

Enkele elementen uit hun elavator pitch m.b.t het ontwerp:

- Wij zijn geïnspireerd door de Vliegende Hollander.
  Deze attractie spreekt ons erg aan door de spanning, de vormgeving en m.n. ook het verhaal

- Het meest bijzondere van de attractie is de splash die de boot in het water maakt. Wij verbeelden de Vliegende Hollander als een leeuw, een leeuw is een herkenbaar onderdeel in de vormgeving van de attractie

- Op de 1e brainstormavond dachten we al snel aan een golf en aan een leeuw. In de bijeenkomsten hierna kwamen hier steeds meer details en spel voor de figuranten bij. Zo ontstond het idee van de voorste wagen, waar schipbreukelingen proberen aan boord van het wrak te blijven.

- Wij denken aan de volgende hashtags bij ons ontwerp: #splash #leeuw #schipbreukelingen # achtbaan # beweging

- 25 natte figuranten vertoeven op een klein wrak van een V.O.C. – schip terwijl enkele zeelieden vechten voor hun leven in de golven van een woeste zee.

Het verhaal van de Vliegende Hollander; voor u geplukt uit Wikipedia:

Een versie van de sage wil dat de Hollandse kapitein, Willem van der Decken erop stond om op paasmorgen, ondanks de slechte weersomstandigheden en tegen de zin van zijn vrouw, met zijn VOC-schip de haven te verlaten op weg naar Oost-Indië.
Het was immers een machtsstrijd om zo snel mogelijk naar Batavia te varen en de kapitein had geen tijd te verliezen. Weer of geen weer, Pasen of geen paasfeest. Na een lange reis bereikte het schip de zuidwestelijkste punt van Afrika, Kaap de Goede Hoop. De kapitein probeerde de landpunt te passeren, waarop de bemanning protesteerde. Ze smeekten hem om terug

te keren naar de Tafelbaai. De kapitein weigerde en werd zo kwaad, dat hij de stuurman overboord gooide en riep: “God of de duivel... de Kaap vaar ik om, al moet ik varen tot het laatste oordeel.’ Voor straf raakte het schip in de macht van de duivel. De kapitein moet eeuwig blijven rondvaren op zee. De dode bemanning verricht zwijgend haar taken.
Soms stuurt de Vliegende Hollander een sloep naar passerende ongelukkigen, met de vraag of ze een stapel brieven willen meenemen naar familieleden, die al eeuwen geleden overleden blijken te zijn. Volgens overleveringen van mensen die De Vliegende Hollander gezien zouden hebben vaart het schip met bloedrode zeilen tegen de wind in boven het water.

De Vliegende Hollander

De eens zo snelle Hollander, moedig als een leeuw, dacht dat hij alle zeeën kon trotseren. Maar niet Kaap de Goede Hoop, niet met Pasen... Een hevige wind kwam op en liet de golven metershoog tegen het schip aanbeuken.
De Hollander probeerde de storm te bedwingen. "Ik zal vaeren, storm of gheen storm, Paesen of gheen Paesen. Ik zal vaeren, al is het tot in den eeuwigheid!"

De duivel houdt er niet van als hij bespot wordt. Hij betoverde het schip en liet het voor eeuwig dobberen over het eindeloze water...

Nu dwaalt de leeuw over de zee, gevangen in de golven, wachtend op wraak. Kunnen de schipbreukelingen ontsnappen aan de Vliegende Hollander?

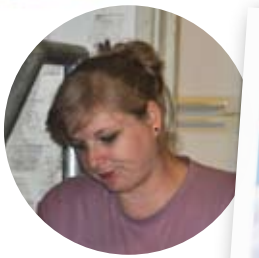

Ontwerpers Jolijn Schoofs en Ted van Hout

Sponsort Oud Dommelen

De Heerlijkheid

·GRANDCAFE·STEAK & GRILL·

AVONDVULLEND | ETEN, DRINKEN & MEER

7 dagen per week geopend voor lunch en diner. Gezellig met z'n tweeën of met een groep! Iedere vrijdag- en zaterdagavond avondvullend genieten van onze gezellige pubquiz en live muziek. Probeer ook eens onze high wine, high bier of onbeperkte heerlijke hapjes avond. Liever uitgebreid en rustig dineren met een prachtig uitzicht over de markt? Reserveer dan een tafeltje in ons restaurant op de 1ste verdieping.

EERSTEKLAS GENIETEN | BLOEMENCORSO

Komt u ook eersteklas genieten tijdens de bloemencorso? Reserveer een plaatsje in ons restaurant en geniet van een hapje, drankje en 't beste uitzicht in Valkenswaard tijdens de bloemencorso!

EVEN VOORSTELLEN | UW GASTHEER

Geboren en getogen in Dommelen en al bijna 20 jaar horecaondernemer in Valkenswaard. Uw gastheer Bram Akkermans verwelkomt u dan ook graag samen met zijn team in het grandcafé en restaurant voor een heerlijke lunch, kopje koffie, diner, feestje of een lekker borreltje!

DE HEERLIJKHEID | GRANDCAFE & RESTAURANT
MARKT 16 | 5554 CC | VALKENSWAARD | T 040 2013230
WWW.ETENINVALKENSWAARD.NL | INFO@GRANDCAFEDEHEERLIJKHEID.NL

DOMMELSCHE WATERMOLEN

Hobby- en speciaalvoeders
Alles voor de thuisbakker
www.dommelschewatermolen.nl

schoonheidsstudio essee

Coby van de Ven
Norbertusdreef 49
5551 BB Valkenswaard
*
t. 040 20 451 04
e. info@schoonheidsstudioessee.com
i. www.schoonheidsstudioessee.com

Sponsort Oud Dommelen

Judith Baken
praktijk voor natuurgeneeswijzen

Voor als je op natuurlijke wijze wilt zoeken naar welzijn, gezondheid en balans rondom (pré)zwangerschap, geboorte, opgroeien, volwassen zijn en afscheid nemen.

Zie voor meer informatie: www.judithbaken.nl

Praktijkadres: Molenstraat 38, 5554 JP Valkenswaard
E-mail: info@judithbaken.nl

Lid van Beroepsorganisatie Verbond van Energetisch Therapeuten (VVET)

bresaa by Bregje & Saartje
haarverzorging huidverbetering instituut
Bergstraat 69 5551 aw Dommelen 040-7800746 Info@bresaa.nl

Toni Kajbic

Oud Dommelen, Oud Dommelen, wa hedde un schône wagen
Hoe witte gij da, Hoe witte gij da, ik heb hem zelf staan bouwen
Ik heb hem over het parcours zien gaan,
Ik heb hem op de markt zien staan,
Oud Dommelen, Oud Dommelen, wa hedde un schône wagen

Wat kost een corsowagen en hoe komen we aan het geld?

Zoals u ziet hebben we elke euro nodig om elk jaar weer een corsowagen te bouwen.
Maar omdat het zo ontzettend leuk (en gezellig) is om te doen, gaat het ons elk jaar weer lukken.

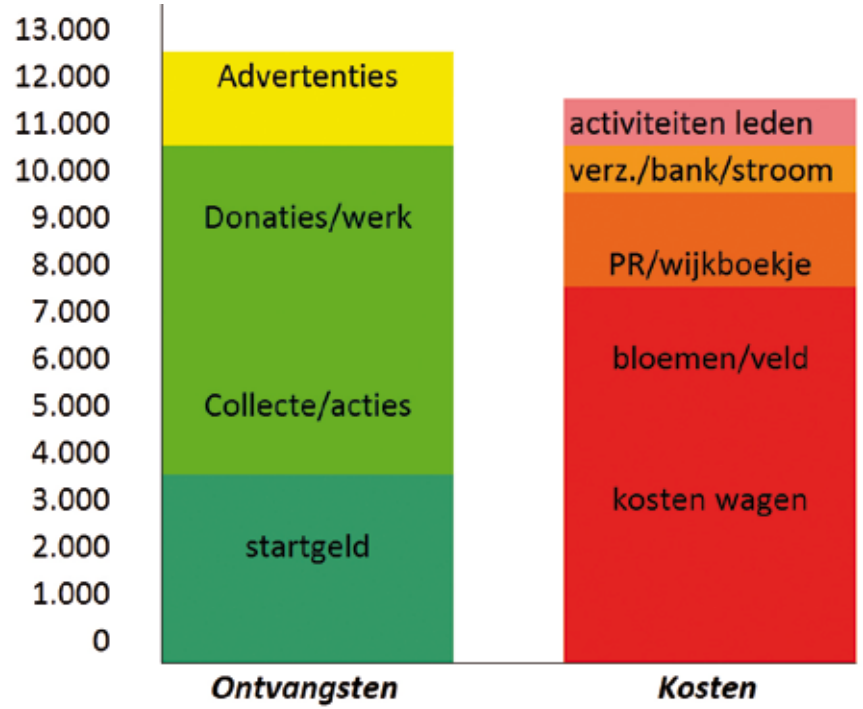

U ziet dat wij erg afhankelijk zijn van uw donatie of uw gift bij onze collecte. Zonder uw steun wordt het bouwen van de wagen onmogelijk. Hiervoor willen wij u hartelijk danken.

Mocht u ons extra willen steunen en uw donatie aan ons over willen maken, dan geven wij u hierbij ons bankrekeningnummer:
NL 58 RABO 0111 810 426 t.n.v. Buurtschap Oud Dommelen.

Kapperlijn

Uw kapsalon

Als haarstyliste heeft Karlijn een ruime ervaring op het gebied van dames– en herenkapsels en is gespecialiseerd in kapsels voor de belang dagen in uw leven, bijvoorbeeld uw bruiloft. Karlijn maakt graag een afsp

Uw haar wordt door Karlijn verzorgd met de vermaarde Goldwell produc

Openingstijden op afspraak:

Maandag:	18:30-21:30uur
Dinsdag:	9:30-17:30uur en van 18:30-21:30uur
Woensdag:	9:30-17:30uur
Donderdag:	9:30-17:30uur en van 18:30-21:30uur
Vrijdag:	9:30-17:30uur en van18:30-21:30uur
Zaterdag:	9:00-15:00uur

KAppeRLIJN
Karlijn Plompen
Groenstraat 15a
5551 AV Dommelen
06-20586950

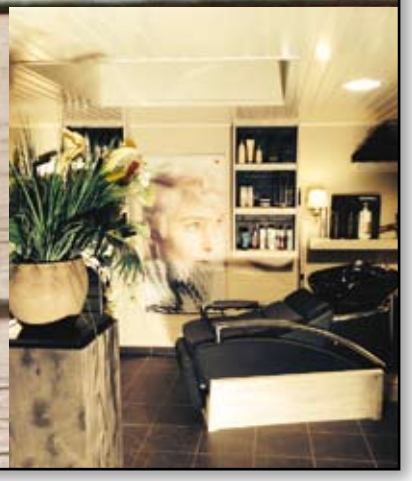

Rolf Rosenbrand

Één buurtschap met één doel! Een prijs ?
Altijd leuk, maar grootste doel is saamhorigheid, gezelligheid en vooral de schouders er samen onderzetten om met een mooie corsowagen deel te nemen aan de parade van Corso Valkenswaard.
Jong en Oud, dik en dun, groot en klein …
Iedereen is welkom .. de koffie staat klaar!

De hulp van vele kinderen en volwassenen is grandioos op de corsovrijdag en corsozaterdag.
Voor een voorgeprikt kratje krijgt een kind een lotje en ‘s avonds een knoergezellige loterij met prijsjes....”

Ilse

Al jaren doe ik mee bij Oud Dommelen. Plakken, kartonnen, knollen zetten, bloemen plukken, bloemen prikken, als figurant, wagenbegeleider en de laatste jaren in de figuratiecommissie. Er is van alles te doen, voor ieder wat wils.
Het leuke aan het corso is dat je met heel veel verschillende mensen samen werkt aan de realisatie van de wagen.
Een paar maanden flink aan de slag met elkaar, ieder met zijn eigen talent om te komen tot een wagen waar we allemaal weer trots op zijn.
Het moment dat op zondagmorgen de zeilen van de tent gaan en je eindelijk ziet hoe het eindresultaat is geworden… schitterend!

De Weitens

Eco Tuinderij
Wilma's Terras

www.deweitens.nl

Wilma's terras verzorgt buiten het terras seizoen een heerlijke high tea in haar knusse high tea ruimte op 'De Weitens'. Alle gerechten en lekkernijen bereid Wilma zelf in haar keuken met verse ingrediënten. Ze gebruikt zoveel mogelijk producten uit de ecologische tuinderij.
De ruimte bied plaats voor 20 personen. Het is mogelijk om de high tea te combineren met een creatieve workshop of een rondleiding over de ecologische tuinderij en siertuin.

High Tea menu

De prijs is € 19,95 per persoon.

Onbeperkt losse thee, keuze uit 6 soorten (en koffie)

Twee heerlijke seizoens soepjes vooraf

Etagère met luxe sandwiches, hartige hapjes en zoete lekkernijen

Scones met clotted cream, lemon curd en marmelade

Alles in eigen keuken bereid met verse ingrediënten en geserveerd in Wilma's nieuwe high tea room.

Alleen op afspraak tussen 1 maart en 1 mei
en tussen
1 oktober en 24 december.

Reserveren op 06 48738512 of 040 7876890
of via info@deweitens.nl

Corso 2016

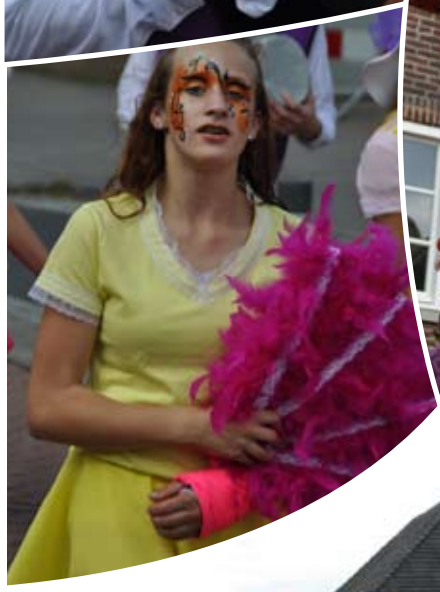

Slotakkoord
3e prijs!

Henny Overdulve
SIERBESTRATING SCHUTTINGPLAATSING
HENNY OVERDULVE
06 27 12 41 92
H.OVERDULVE@HOTMAIL.COM

Kees Jansen

Wij, Jacqueline en Kees Jansen, zijn 24 jaar geleden per toeval in het buurtschap Oud Dommelen terecht gekomen. Wij woonden toen 2 minuten van de corso tent en waren er nog nooit geweest. We hadden een nichtje die wilde graag bloemen prikken bij het corso en dat is ons toen zo goed bevallen. We werden meteen in de groep opgenomen ook al waren die toen veel jonger als wij.
En vanaf die tijd ben ik begonnen met bouwen.
Het liefst aan het kartonnen en vind ik het nog steeds leuk om met de jeugd te werken ook al ga ik inmiddels richting 70. Er hebben zich in die jaren veel veranderingen voorgedaan maar toch vond het nog steeds leuk ondanks dat ik het een stuk rustiger aan wil doen. Ik ben ook nog graag op het bloemen veld actief; dat is ook leuk en gezellig om te doen, ook daar zouden we ook nog wat extra hulp kunnen gebruiken. Daar op het veld en met kartonnen heb ik een nieuw maatje gevonden, Yari, wij kunnen het samen goed vinden en zo zie je maar dat jong en oud goed samengaan.
En hopen we dat er uit onze buurt nieuwe bouwers bij komen.

Jacqueline Jansen

Mijn naam is Jacqueline, nog niet zo lang als Kees bij het Corso actief, maar toch alweer +/- 20 jaar. Ik doe al jaren de collecte organiseren voor corso Oud Dommelen , omdat we voor het bouwen van de wagen dat geld heel goed kunnen gebruiken en ons daar ook echt voor in willen zetten. Ook daar zouden we nog wel hulp voor kunnen gebruiken als er nog dames/heren zijn die mee willen helpen, heel graag daar onze wijk steeds groter wordt.
Ook in het prikweekend zijn we actief met van alles, we zouden het ook leuk en gezellig vinden om uit onze buurt nieuwe bouwers in de tent te zien. Wat ons betreft kom eens kennis maken met ons corso team in de tent.

Ja maar..... nee, het is ja...en!

Zonder jeugd geen toekomst, zonder veld geen bloemen, zonder bloemen geen wagen, zonder geld geen materialen, zonder enthousiasme geen bouw, zonder vaardigheden geen bouwuitdaging, zonder lachen geen lol, zonder plezier geen hobby.

Er wordt hierboven wat genoemd zeg! Maar..

- Gelukkig hebben we jeugd en werken we aan nog meer jeugd in de tent. Dat doen we door een lasklas te starten. We leren de jeugd vanaf ± 12 jaar wat het is om een goeie las te leggen.
  Ook maken we vormen waardoor de jeugd door het aanbrengen van karton en papiermache een aandeel hebben in “De Vliegende Hollander”. We maken dit jaar zelfs een jeugdwagen die meerijdt in de voorparade op 10 september.

- Een enthousiaste veldploeg werkt op het veld aan de Westerhovenseweg. Knollen in de grond, schoffelen, palen zetten, onkruid wieden, planten opbinden, plukken voor andere corso’s, plukken voor de eigen wagen, knollen rooien.
- 200.000 bloemen voor “de Vliegende Hollander” in de vormen decoratief, semi-cactus, pompon en in de kleuren wit, paars, lila, geel, oranje, rood.

- We ontvangen 3.000 euro startgeld en de factuur voor de bloemen is 3.000 euro. Via de collecte Oranje Fonds, Rabobank Clubkas Campagne, verkoop verjaardagskalenders, donaties, adverteerders maar ook door schenkingen in natura kunnen we de rest van de bouw en de kosten figuratie betalen.
- Over enthousiasme gesproken: het is 32 graden en in de tent moet het wel 44 graden zijn. Enkele bouwers lassen de contouren van een
  leeuwenkop. Een lid van de sponsorcommissie gaat weer een dagdeel op pad voor nieuwe sponsoren en adverteerders maar ook traditionele sponsoren en adverteerders worden bezocht.
  De Activiteiten Commissie organiseert enkele activiteiten voor de leden want medewerker zijn van Oud Dommelen is meer dan enkel een wagen bouwen. De penningmeester houdt de administratie keurig bij en stuurt facturen naar sponsoren en adverteerders. Onze PR-man sleutelt aan de website, maakt een flyer en zorgt voor de opmaak van het wijkboekje.
  De bouwcommissie werkt aan tekeningen zodat er op maat gebouwd kan worden. De ontwerpers werken aan de detaillering en de kleurenschets van de wagen.
  Enthousiasme ten top.
- En hebben we samen lol, lachen we, geven we elkaar feedback, buurten we, maken we een dolletje en “leven” we enkele weken/maanden in een grote tent totdat de wagen eruit rijdt op de 2e zondag in september, meestal rond 07.30 uur. Komt u ook dan even kijken!

Sponsort Oud Dommelen

Vijftig tinten grijs?

Daar worden wij niet warm of koud van!

Professioneel, snel en voordelig!

Wij repareren alleen de lakbeschadiging zelf. Dat gaat sneller, het is milieuvriendelijker én voordeliger. Oppervlakkige krassen behandelen we met polijsttechnieken. Diepere krassen met spotrepair. De kras wordt vakkundig gepolijst en met de originele lakkleur bijgewerkt. In amper 2 uur tijd glimt de carrosserie als nooit tevoren.

Wij herstellen in **alle kleurtinten** van alle automerken.

Ook voor steenslagcamouflage velgherstel stof-, leer- en kunststofreparatie uitdeuken zonder spuiten in eigen werkplaats of op locatie!

i-Colors Dragonder 46A 5555 XZ Valkenswaard
T +31(0)40 - 203 03 29 F +31(0)40 - 201 08 75 E info@i-colors.nl I www.i-colors.nl

i-colors onspotrepair

Daros metaal

Extra sterk in gecompliceerd draai/freeswerk

Goudenrijderhof 28 Dommelen
www.darosmetaal.nl

ONDERHOUD sterk in elk merk + APK

AUTOBEDRIJF

PietBosmans.nl

roothans-ijzerwaren.nl

ROOTHANS
ijzerwaren &
metaalbewerking b.v.

SINDS 1842

Met goed advies en kennis van zaken,
kunt U elke klus zelf maken!

▲ IJZERWAREN ▲ GEREEDSCHAPPEN ▲ VERHUUR ▲ DOE HET ZELF ▲ METAALBEWERKING OP MAAT

▶ Bergstraat 28 Dommelen 040 - 20 124 78

Sponsort Oud Dommelen

Meer jeugd betrekken in ons buurtschap maar ouderen ook altijd welkom!!!

De afgelopen jaren mogen we niet klagen met de aanwas van jeugdleden in de leeftijden van 15 tot 25 jaar.
We willen ons in de komende jaren richten op het vergroten van de leeftijdscategorieën 8 t/m 18 en 25 tot 40 jaar.

Het richten op de 1e categorie zal dit jaar gebeuren door:

- **Een lasklasje**. Onder lascoaching van Marcel Jansen en met ondersteuning van Ankie Slaats / Janne Daams van de organisatie lasklas, zullen jonge lassers geschoold worden. Op woensdag-avonden zal de klas geopend zijn vanaf 18.30 uur tot 19.30 uur.

- **Jeugdwagen:** om de lasklas ook een lasdoel te geven willen we dit jaar meedoen met de jeugdoptocht op 10 september. De jeugdwagen sluit aan bij het thema van onze hoofdwagen. Ook zullen er jeugdige figuranten bij de jeugdwagen lopen. Het plan is verder nog in ontwikkeling maar we gaan er voor.

- **Onderdelen van de hoofdwagen:** de bouwcommissie zal in het begin van de bouw zaken vervaardigen, die door jeugdige bouwers geplakt kunnen worden. Enkele jaren geleden hebben we dat gedaan met druiven, nu wordt gedacht aan waterdruppels maar ook aan een schatkist, kratjes waarin de bemanning van de “Vliegende Hollander” hun spullen bewaarden. Misschien ook wel de vlag op het V.O.C.-schip of …?

- **Bouwcoaching:** vaak komen toekomstige bouwers de tent in met de wens om te helpen. We vragen huidige bouwers, plakkers, kartonners om hier oog voor te hebben. De jongeling wordt aan de hand genomen in de introductie van het corsowerk; jong geleerd is oud gedaan.

Anouk

De corso is leuk…omdat het gewoon allemaal heel leuk is’

Iedereen welkom in de tent!

Het is al zo vaak verteld maar u moet het echt eens ervaren: er is voor iedereen wat te doen in de tent. Uiteraard hebben we het zwaardere constructiewerk en lassen van de constructie maar lassen we ook de vele grote – en kleine onderdelen van de wagen.
Hierna komt het kartonnen en maken we veel vormen van papier-maché. Uiteraard dienen er bloemen op de corsowagen te komen en hebben we tientallen handen en handjes nodig om de bloemen voor te prikken en te prikken op de wagen.

Om dit alles mogelijk te maken hebben we een veldploeg, een commissie activiteiten, een werkgroep karbeheer (de koffie, thee en ranja zijn gratis, voor een blikje fris of een biertje na de bouw, betalen de medewerkers een bedrag), de sponsorcommissie, de commissie figuratie, de materialen-werkgroep, de bouwcommissie, medewerkers voor de collecte, schrijvers voor het wijkboekje, DTP-er voor het wijkboekje, ontwerper voor een flyer.

U leest het al… voor iedereen is er wat te doen. Kom gerust eens binnen!

Sponsort Oud Dommelen

Hoeve ijs

www.hoeveijs.nl

Geluk is niet te koop...
een hoeve-ijsje wel

KWALITEITSKLASSE AAAHHH...

- echte scharreleieren
- ambachtelijk hoeve ijs

En.... de koffie staat niet klaar!
hij wordt vers gezet...

Binnen&Buiten Spelen

Binnen&Buiten Terras

HORIZON

Vertrouwd dichtbij

Rust
Ruimte
Regelmaat

Op onze website vindt u meer informatie:
www.horizonkinderopvang.nl

- Cuneradal Kinderdagopvang, 0 tot 4 jaar
  Cuneradal 17, Valkenswaard
- Agnetendal Tussen- en buitenschoolse opvang voor en na school, 4 tot 13 jaar.
  Ook voor basisscholen Martinus en Belhamel.
  Helenadal 20, Valkenswaard
- Schepelweyen Buitenschoolse opvang voor en na school, 4 tot 13 jaar. Hoefsmidwei 4, Dommelen

horizon
KINDEROPVANG

Sponsort Oud Dommelen

RIJSCHOOL
Rijkers
06 - 12 78 33 89

BOVAG

ROFRA

sportieve arrangementen

Voor iedereen een avontuur!

www.rofra.nl

Vrije pluk

Op zaterdag 23 september, zaterdag 30 september en zaterdag 7 oktober kan iedereen voor € 3,00 een boeketje dahlia's plukken op ons veld aan de Westerhovenseweg (naast huisnummer 33). Tussen 08.30 uur en 11.00 uur zijn medewerkers van de veldploeg Buurtschap Oud Dommelen aanwezig op het veld.

Voor € 3,00 gaat u met een kleurrijk bosje naar huis in de wetenschap dat u hiermee ook het buurtschap Oud Dommelen steunt.
Op 7 en 8 september plukken wij de dahlia's voor onze eigen wagen: "De Vliegende Hollander". De weken erna en ervoor plukken wij dahlia's voor andere corso's in Nederland maar kunt u ook een bosje kopen bij Wilma's terras.
Op het veld wordt met een veldploeg gewerkt aan een goede opbrengst van bloemen voor onze eigen wagen maar ook verkopen we bloemen in augustus / september aan andere corso's in Nederland.
Zoals ook wij voor het 2e weekend in september dahlia's kopen bij de andere corso's in Nederland. U zult begrijpen dat wij met ons veld geen 200.000 bloemen kunnen leveren voor onze eigen wagen.
Gelukkig levert een dahliaplant elke week weer nieuwe bloemen en kunnen we weer verkopen en hebben we dus opbrengst van onze veld.
En ja …. voor onze eigen wagen maken we voor 3.000 euro kosten voor bloemen maar door de verkoop aan andere corso's en verkoop van de kleurrijke bosjes verdienen we ook weer wat terug.

Bent u geïnteresseerd in het veldwerk; kom gerust eens langs of mail naar info@ouddommelen.nl

Een corsofamilie

Frank Gelten

Toen ik 10 jaar oud was kwam ik met mijn familie in Oud Dommelen wonen. Een jaar later ging ik met een vriendje van de “Pius 10 school”, de huidige Martinusschool, voor het eerst prikken in het prikweekend. Zo is het begonnen voor mijn familie. De eerste jaren heb ik vooral meegedaan met kartonnen en papier plakken, later ben ik gaan lassen. Mijn zus Margo is secretaris geworden en mijn moeder kookte ieder jaar voor het prikweekend een grote pan erwtensoep. Ze heeft ook bijgedragen aan de jaarlijkse collecte en naaiwerkzaamheden. Later ben ik ook nog secretaris geweest.

Na de eerste jaren is mijn broer Walter ook enthousiast geworden en hij heeft er nu al weer heel wat jaren als bouwcoördinator en voorzitter op zitten.

Nog een leuke anekdote: In het jaar dat ik in dienst zat is de tent in elkaar gestort. Samen met een vriend hebben we een nieuwe tent ontworpen en zijn die in houten lasmallen bij de toenmalige M.C.B. in elkaar gaan lassen. De medewerkers van het bedrijf grinnikten om onze houten lasmallen (we hadden weinig geld), maar het is ons gelukt en die tent gebruiken we nu nog. Inmiddels bouw ik alweer zo’n 41 jaar mee, heb er ieder jaar weer veel plezier aan en inmiddels doen mijn vrouw en dochter ook mee.

Reina

Walter

Ankie Slaats

Toen Frank en ik elkaar gevonden hadden heb ik meegebouwd met een hele enthousiaste groep jonge mensen. Dat waren hele gezellige leuke jaren waar ik met warme gevoelens aan terug denk. Na een jaar of vijf kreeg ik andere interesses en ben gestopt, tot drie jaar geleden. Van mijn zwager Walter hoorde ik dat de sponsoring op z’n gat lag. Omdat ik met het 40-jarig bestaan van ons buurtschap succesvol advertenties voor het jubileumkrantje had verkocht dacht ik dat de sponsoring wel wat voor mij was.

Frank bleef toch doorgaan met corsobouwen, onze dochter Fleur was inmiddels ook door het corsovuur gegrepen en zo ben ik opnieuw begonnen.

De sponsoring vind ik inmiddels erg leuk om te doen.

Je bouwt een relatie op met de sponsors en allemaal willen we dat ons cultureel erfgoed kan blijven bestaan. Inmiddels verzorg ik ook de Oranjefonds collecte en gaan we starten met een lasklasje voor jeugd van 12 jaar en ouder. Als we tijd over hebben gaan wij als gezin ook graag helpen op het bloemenveld. Thuis praten we veel over het corso en helpen we elkaar vooruit.

Zo is het sponsorbord in de tent een product van ons als gezin.

En dat is corso: er is niets leuker dan samen iets bedenken en het dan vervolgens samen te maken. Met de mensen om je heen schep je een band, vriendschappen ontstaan en zelfs huwelijken. Wij gaan nog wel even met corsobouwen door en wensen iedereen net zoveel plezier en voldoening toe als wat wij beleven.

Fleur Gelten

Ik ben al zo lang als ik me kan herinneren bezig met het corso. Toen ik 2 jaar oud was ben ik in het prikweekend al bezig geweest met bloemetjes voorsteken. Toen ik 8 jaar oud was ben ik met mijn vader mee gaan bouwen. Samen gezellig kartonnen en wit papier plakken.

Dat was toen aan de wagen “Trip”. Dat vond ik zo leuk dat ik vanaf dat jaar elke keer mee heb gebouwd. Toen ik 11 jaar oud was mocht ik voor het eerst mee figureren op de wagen “Stad op Stelten”. Ook dat was weer superleuk!

Vorig jaar heb ik al een beetje kennis gemaakt met lassen. Dat hoop ik dit jaar verder te leren. Het is vooral heel gezellig in de tent en dat is waarom het zo leuk is om mee te bouwen en mee te helpen.

Sponsort Oud Dommelen

CENTRUM VOOR DIERGENEESKUNDE

Dierenkliniek Dommelen B.V.

isfm

Cat Friendly Clinic
catfriendlyclinic.org

gold level

Minder stress bij kliniekbezoek voor katten door:

- Aparte kattenwachtkamer met kattenparkeerplaats
- Aparte kattenspreekkamer
- Aparte kattenspreekkamer
- Aparte rustige kattenopname
- Kattenspreekuur elke dinsdag 11:00-12:00

Openingstijden

Maandag t/m vrijdag
08.30 - 20.00 uur

Zaterdag
09.30 - 15.30 uur

Zondag
13.30 - 14.00 uur

Consulteren Dierenarts

Spreekuren maandag t/m vrijdag
14.00 - 14.30 uur
19.00 - 19.30 uur

Spreekuur zaterdag en zondag
13.30 - 14.00 uur

Kerkakkerstraat 11 Dommelen tel.040-2044788

info@dierenkliniekdommelen.nl

www.dierenkliniekdommelen.nl

Sponsort Oud Dommelen

VAKMANSCHAP SINDS 1969

Daams Houthandel
Schuttingbouw & Sierbestrating BV

Dommelseweg 171 - 5554 NP Valkenswaard
Tel: +31(0)6 - 1351 43 53 • E-mail: info@daamsvalkenswaard.nl

WWW.DAAMSVALKENSWAARD.NL

Uit het archief: Bouwplaatsen

De bouwtent van buurtschap Oud Dommelen bevindt zich aan de Narcislaan op de hoek bij het zandpad. Dit is niet altijd de bouwplaats geweest van Oud Dommelen.

Voor zo ver we weten werd de wagen in de beginjaren gebouwd achter de kantine van de brouwerij in een schuur. In de jaren 70 werd er een tent met steigerbuizen gebouwd tegen een muur van de bouwerij, eerst bij de bottelarij, daarna tegen de muur van een loods achter café Van der Heijden. Begin jaren 80 kwam er een volledig op zichzelf staande tent en die werd opgebouwd op het parkeerterrein achter de kantine van de brouwerij.

In 1985 verhuisden we naar Het Laar achter het toen nieuw aangelegde Martinusplein. Hier stonden we nabij het KPJ-gebouw. In het volgende jaar verhuisden we weer terug richting de brouwerij, naar het nieuwe, toen nog lege industrieterreintje Goudenrijderhof. Hier stonden we op een bouwweg.

In 1987 betrokken we de bouwplaats aan de Narcislaan nabij de splising met de Anemoonlaan waar we tot en met 2012 stonden. Een mooie locatie aan de rand van de wijk.

In 2013 kregen we een nieuwe bouwplaats toegewezen vanwege de aanleg van de wijk Lage Heide, maar hiervoor hoefden we niet ver te verkassen. Zo'n 200 meter verderop aan de Narcislaan hebben we nu een prima bouwplek, waar we nog lang hopen te kunnen bouwen.

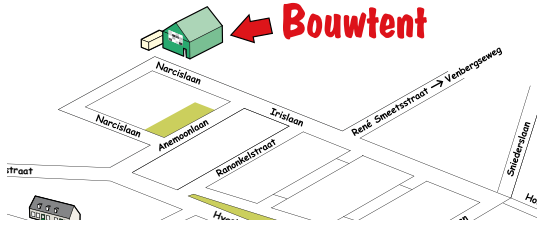

Voor meer info over het buurtschap neem je een kijkje op de website www.ouddommelen.nl
Hier vind je alles over de aanstaande activiteiten, allerlei info en een kijkje in de geschiedenis van het buurtschap. Ook op Facebook kun je ons vinden met allerlei recente activiteiten.

Praktijk Dommelen
Al 35 jaar actief in zorg!

Alles onder één dak

- Fysiotherapie
- Manuele therapie
- Podologie
- Kinderfysiotherapie
- Haptonomie
- Lymfedrainage
- Tapen
- Valtraining
- Podologie
- Oncologie
- Psychologie
- Fysiofitness met gratis kennismaking les

Bergstraat 45 | 5551 AW Dommelen |Tel. (040) 201.82.69

www.praktijkdommelen.nl

Op zaterdag altijd een prikontbijt voor de medewerkers van het buurtschap. Tijdens het ontbijt houden we een loterij met allerlei dolkomische prijsjes..... de lol zit er dan al goed in en hebben we hard nodig want we mogen nog 24 uur aan de slag!

Jos van Leeuwen

Het mooiste van een buurtschap is de mengeling van jong en oud, handig en niet-zo-handig, jongen en meisje, rumoerig en stil en samen werken aan de wagen.
Medewerkers van een buurtschap weten dat betrokkenheid bij een buurtschap veel meer is dan een wagen bouwen.
Zo lukt het de een om ergens materialen te regelen, de ander levert kopij voor een wijkboekje aan, de ander maakt bouwtekeningen, de een ruimt de tent op en een ander niet, de een zet koffie en maakt de ranja, de ander last een stevige constructie in elkaar, de een maakt kleding voor de figurant, de ander zet een wijkboekje in elkaar, de ander regelt een activiteit, de een schoffelt op het veld, een ander prikt bloemen, de een vindt een nieuwe sponsor, een ander plakt kranten op de wagen, de ontwerper geeft de kleuren aan, de lasser leidt een lasklas, iemand poetst de keuken en zal ik zeker nu nog iets vergeten zijn... iets voor u dan?

Nicole Velings

Leuke, gezellige en creatieve manier om met buurtgenoten een mooie wagen te bouwen om te laten zien wat voor moois er uit onze wijk voort komt...
en oudste van 6 jaar vraagt nu al.. mama wanneer mogen we weer bloemetjes prikken!!!
Dus ook bestuift met het virus ;)

Puzzel en win vrijkaarten voor het Bloemencorso op 10 september!

Onder de inzenders worden 4 vrijkaarten verloot!

Stuur uw antwoorden naar: info@ouddommelen.nl en vergeet niet uw naam en adres te vermelden in de mail!

1 Hoe heette de kapitein van ‘ de Vliegende Hollander’?

2 Hoe heet de voorzitter van buurtschap Oud Dommelen?

3 In welke laan staat de tent van buurtschap Oud Dommelen?

4 Op welke feestdag wilde ‘de Vliegende Hollander’ uitvaren?

5 Welke klassering had buurtschap Oud Dommelen in 2016?

Sponsort Oud Dommelen

TOPSQUASH & FIT
Valkenswaard
Fitness Squash Groepslessen
AANBIEDING
All in lidmaatschap € 27,50 per maand
Jeugd t/m 19 jaar betaalt hun leeftijd per maand
U mag dan alle sporten onbeperkt beoefenen
Squash Fitness Groepslessen Fast Fit
Helenadal 34 5551 BJ Valkenswaard 040-2043333

Priknacht

Ik sta beneden in de corsotent. Het is al zondag, drie uur in de ochtend. De T-shirts van vanmiddag hebben plaatsgemaakt voor dikke truien, jassen en zelfs shawls.
De vermoeidheid slaat toe maar vijftig bouwers en buurtbewoners slaan zich met veel bravoure door de koude nacht.
Nog 30.000 dahlia's te weg, de weg lijkt zonder einde...

Het is ook stil geworden. De kinderen zijn allang naar bed en de overgebleven prikkers lijken te verkleumd voor een opgewekt gesprek.
De laatste schaal met bitterballen, geschonken door de plaatselijke frietboer, ging al nauwelijks meer op. Toch pruttelt in de keer nog de erwtensoep al weer. Uit de speakers klinken nog steeds de eigen verzoeknummers van de lokale omroep., afgewisseld met een melig interview vanuit een andere tent. Gelukkig daar zijn ze ook nog niet klaar.

Ik loop de keet maar eens in voor een warme bak leut. Boven mijn plekkie op de wagen zijn ze de eerste steigers al aan het afbreken. Over een kwartiertje mag ik weer verder maar ik lijk het gevecht tegen de slaap te gaan verliezen.
Aan de bar zitten al enkele lotgenoten met toegeknepen oogjes boven de damp van hun koffie. Eén heeft zich gewonnen gegeven en ligt met haar hoofd op de bar te slapen.
Over een paar uur is zij onze fitste prikker voor de laatste meters.
Ik trek mezelf op aan de gedachte dat dit morgen weer de mooiste nacht van het jaar was...
Zeven uur, de dauw hangt in de wei. Het is nog steeds koud.
De blauwe zeilen worden langzaam neergelaten.
Aan de overkant gaan de eerste lichten in de huizen aan.

Mika

Ik vind het leuk dat ik de wagen mee mag plakken. Ik wil in de toekomst ook op de wagen prikken en wil ook figureren. Bijzonder vind ik de manier waarop ze de wagen maken.

Ik wrijf de slaap uit mijn ogen.
God wat wil ik graag naar bed en wat was het een lange nacht, maar wat is de wagen mooi.
De zon wurmt zich boven de horizon.
Ochtendgloren. Het is weer gelukt. Bouwers houden elkaar vast, stralen gelukzalig. Corsozondag, zo'n zes uur voor de optocht, de wagen rijdt de tent uit. Het ultieme corsogevoel.

Dit verhaal schreef Joerie van Looij en het verhaal werd opgenomen in het Jubileumboek 50 jaar Bloemencorso 2003.
De inhoud klopt nog steeds met enkele kleine nuances: de wei is voor een groot deel vervangen door huizen in Lage Heide.
De keet is een mooie trailer geworden.
50 prikkers in de nacht mag – helaas – vervangen worden door 25 prikkers maar we prikken nu dan ook twee nachten i.p.v. voorheen één nacht. En een in slaap gevallen prikker is nog steeds aanwezig.

Sponsort Oud Dommelen

VB GROEP
ONTWIKKELEN & BOUWEN

Sponsort Oud Dommelen

2017

De werkzaamheden voor de wagen ‘De vliegende Hollander’ zijn in volle gang!
U bent welkom!

WWW.CORSOVALKENSWAARD.NL

CORSO
VALKENSWAARD

65 jaar Efteling in bloemen

ZONDAG
10 SEPT.
2017

STEEDS DE 2e ZONDAG IN SEPTEMBER

Collecte Buurtschap Oud Dommelen:
21 augustus t/m 3 september: we collecteren vooral in de week voor de Dommelse Kermis.

Wilt u oud ijzer kwijt: we hebben een ijzercontainer.

U kunt Oud Dommelen ook steunen met uw digitale inkopen. Kijk op www.sponsorkliks.com

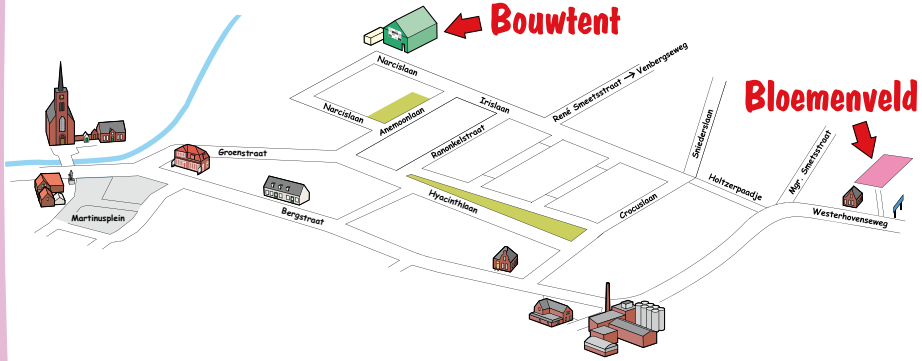

Wij bedanken alle buurtgenoten voor de hulp en ondersteuning aan onze wagen.

Colofon

Lay out: Julian van den Boer
Redactie: Jos van Leeuwen
Advertentie-aquisitie: Ankie Slaats
Foto's: Toni, Julian, Jos

www.ouddommelen.nl **facebook.com/ouddommelen.nl**

Uw partner in exclusieve beveiliging

Vigilantis
Protective Response

Vigilantis Security
040-2 590 590

lets te vieren?

Al een compleet feest vanaf € 21,50 pp

Arrangement Beugelen, BBQ, drank € 37,- pp

CAFE • ZAAL • BEUGELBAAN

DOMMELSTROOM

Bergstraat 32 - Dommelen - 040 201 4026 - www.dommelstroom.nl